

**Agenzia delle Entrate
CATASTO FABBRICATI
Ufficio Provinciale di
Firenze**

Dichiarazione protocollo n. FI0033109 del 01/04/2020

Comune di Firenze

Via Guelfa

civ. 79-A

Identificativi Catastali:

Sezione:

Foglio: 158

Particella: 476

Subalterno: 502

Compilata da:
Paoli Barbara

Iscritto all'albo:
Geometri

Prov. Firenze

N. 5739

Planimetria

Scheda n. 1

Scala 1:200

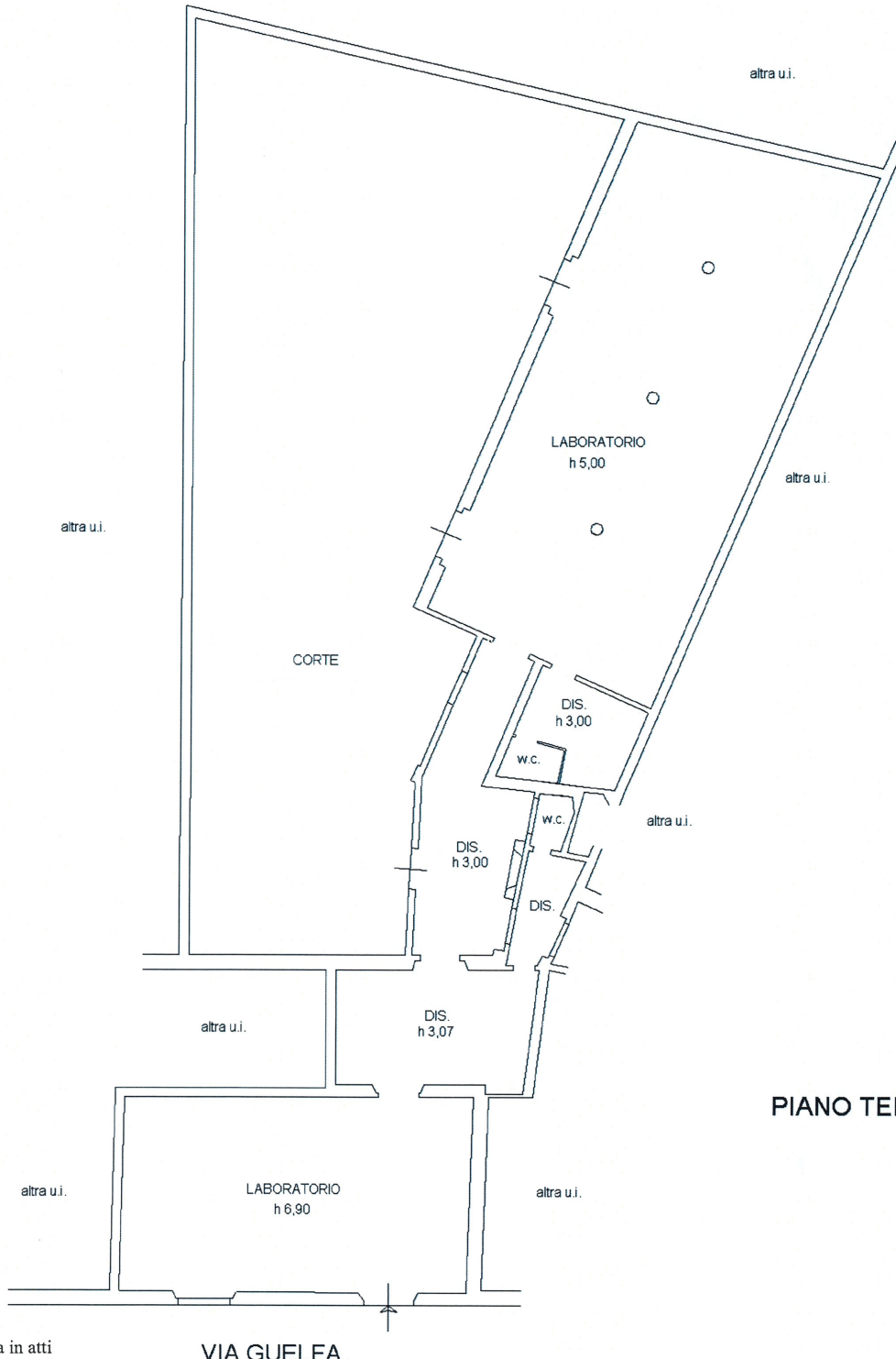

PIANO TERRA

ORIENTAMENTO



Ultima planimetria in atti

VIA GUELFA

Data: 26/05/2025 - n. T402092 - Richiedente: 80001110487

Totale schede: 1 - Formato di acquisizione: A4(210x297) - Formato stampa richiesto: A4(210x297)

Catasto dei Fabbricati - Situazione al 26/05/2025 - Comune di FIRENZE(D612) - < Foglio 158 - Particella 476 - Subalterno 502 >
VIA GUELFA n. 79-A Piano T