

**Agenzia delle Entrate
CATASTO FABBRICATI
Ufficio Provinciale di
Firenze**

Dichiarazione protocollo n. FI0078815 del 14/05/2024

Comune di Firenze

Via Vittorio Emanuele Secondo

civ. 146

Identificativi Catastali:

Sezione:

Foglio: 35

Particella: 163

Subalterno: 503

Compilata da:

Barbieri Francesco

Iscritto all'albo:

Geometri

Prov. Firenze

N. 4215

Planimetria

Scheda n. 1

Scala 1:200

PIANO PRIMO

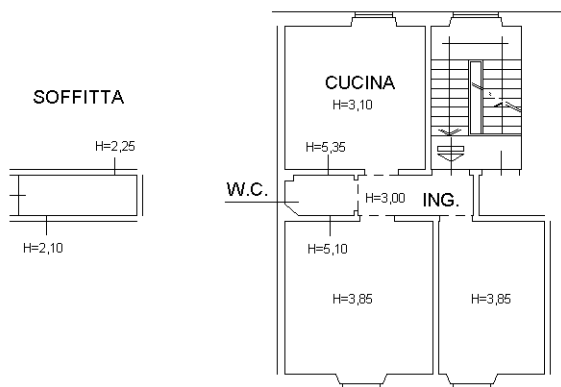

VIA V. EMANUELE II



Ultima planimetria in atti